Anlage 1

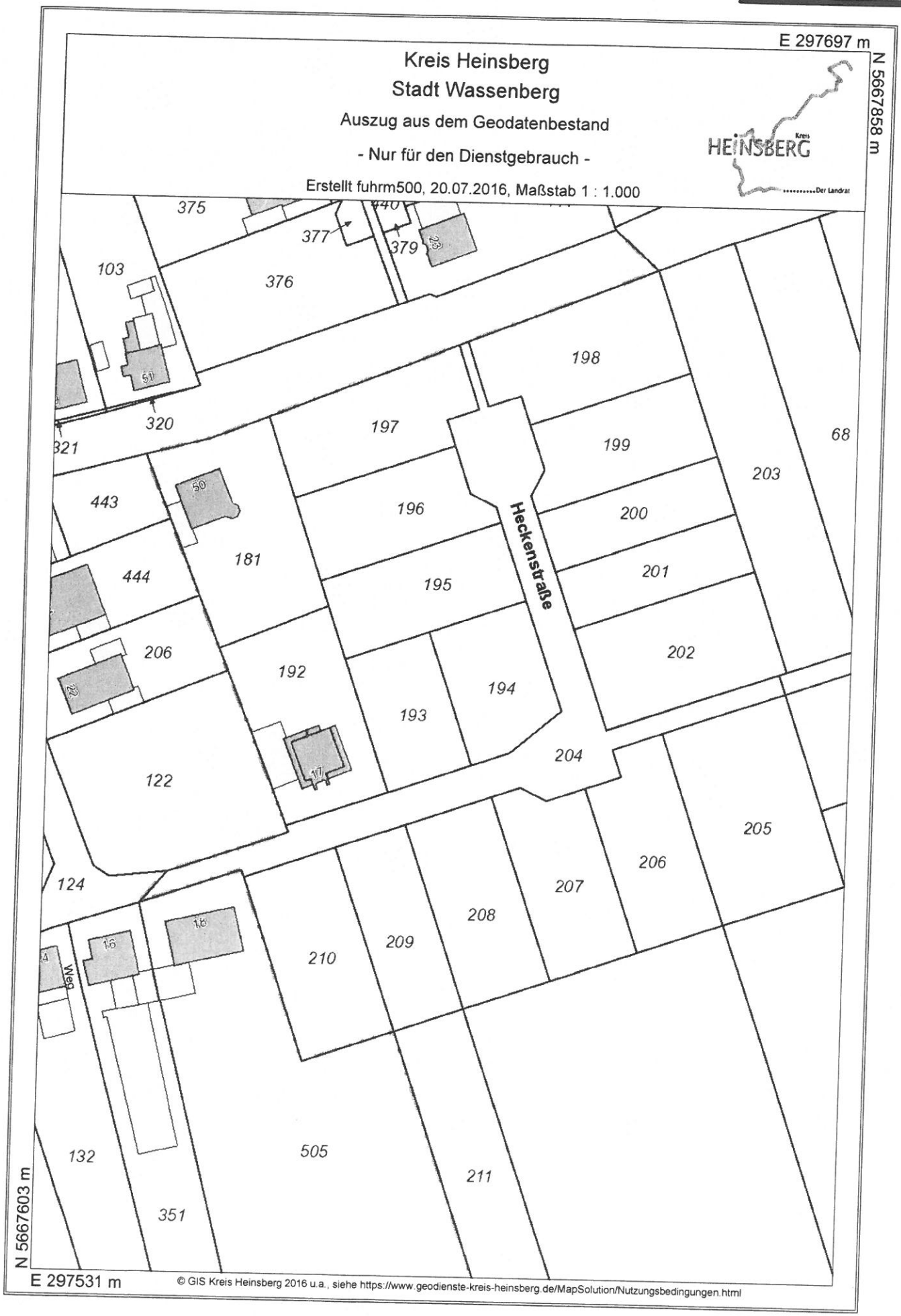
E 297697 m
N 5667858 m
Kreis Heinsberg
Stadt Wassenberg
Auszug aus dem Geodatenbestand
- Nur für den Dienstgebrauch -
Erstellt fuhrm500, 20.07.2016, Maßstab 1 : 1.000
HEINSBERG
Der Landrat
Heckenstraße
Weg
N 5667603 m
E 297531 m
© GIS Kreis Heinsberg 2016 u.a., siehe https://www.geodienste-kreis-heinsberg.de/MapSolution/Nutzungsbedingungen.html

Anlage 2

Kreis Heinsberg
Stadt Wassenberg

Auszug aus dem Geodatenbestand

- Nur für den Dienstgebrauch -

Erstellt fuhrm500, 20.07.2016, Maßstab 1 : 1.000

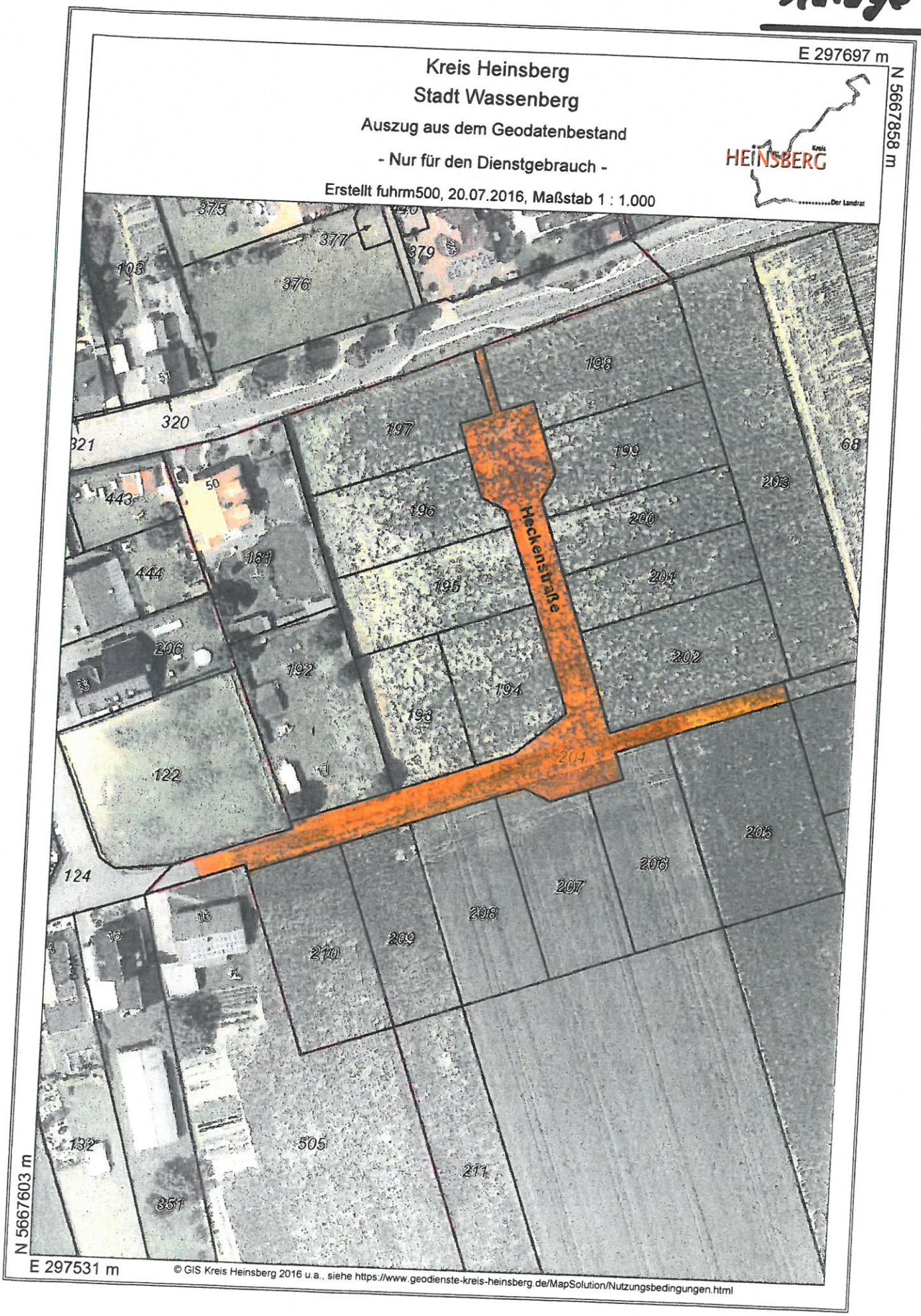

© GIS Kreis Heinsberg 2016 u.a., siehe https://www.geodienste-kreis-heinsberg.de/MapSolution/Nutzungsbedingungen.html

Anlage 3

Beispiel für Fahrbahnpflasterung
mit Option Pflanzbeet